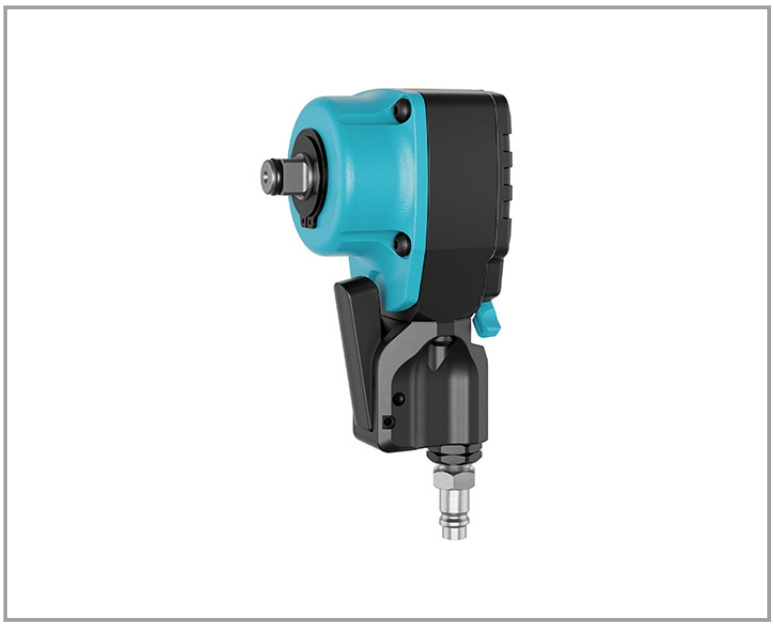

E 1126/177

AVVITATORE IMPULSO TWIN TURBO

E11261770

HAZET

Descrizione completa

î„,
Avvitatore manuale ad impulso Twin Turbo da 1/2" a doppia massa battente ad alte prestazioni con comando di inversione del senso di rotazione azionabile con una sola mano
Corpo ultra-leggero in magnesio con impugnatura isolata termicamente

Espulsione dell'aria posteriore attraverso l'impugnatura

Per bulloni fino M 16 - Attacco filettato î‰Ÿâ•Gas per tubi con Ø interno 10 mm

Coppia di lavoro max.: consigliata 450 Nm - di serraggio 500 Nm - di disserraggio 550 Nm

Giri/min a vuoto max. 8000 - Consumo aria 1,9 l/sec

Rumorosità a vuoto 92.9 dB(A) - Vibrazioni a vuoto 7,64 m/sÂ² - Peso 1,1 kg
Dimensioni LxPxh 64x86x139 mm

Specifiche di prodotto

- Peso: 1.1 kg
- Esecuzione: Reversibile
- Tipo: Con tecnologia Twin Turbo
- Rumorosità a vuoto: 92.9 dB(A)
- Attacco quadro portautensile: 1/2Â "

- Codice ABC Tools: 111261770
- Codice catalogo: E 1126 1770
- EANCODE: 4000896252732
- Unita' di confezionamento: pz.
- Confezione indivisibile: Non
- Confezione: 1
- Novità: Non
- Giri/min a vuoto max: 8000
- Coppia di serraggio max.: 500 Nm
- Attacco filettato: 1/4" Gas
- Vibrazioni a vuoto max.: 7.64
- Vibrazioni a vuoto max. (unit): m/sÂ²
- Coppia di lavoro consigliata max.: 450 Nm
- Coppia di disserraggio max.: 550 Nm
- Consumo aria: 1.9 l/sec
- Per bulloni fino: M 16
- Exclude for Google Shopping: Non